

**Agenzia del Territorio
CATASTO FABBRICATI
Ufficio Provinciale di
Lucca**

Dichiarazione protocollo n. _____ del _____	
Planimetria di u.i.u. in Comune di San Romano In Garfagnana	
Loc. Orecchiella	civ. SN
Identificativi Catastali:	Compilata da: Bertolini Stefano
Sezione:	Isritto all'albo: Geometri
Foglio: 10	Prov. Lucca
Particella: 702	N. 1133
Subalterno:	

Scheda n. 1 Scala 1:200

VANI PRINCIPALI 18 mq
LOCALI ACCESSORI
NON COMUNICANTI 43,56 mq



PIANO SEMINTERRATO

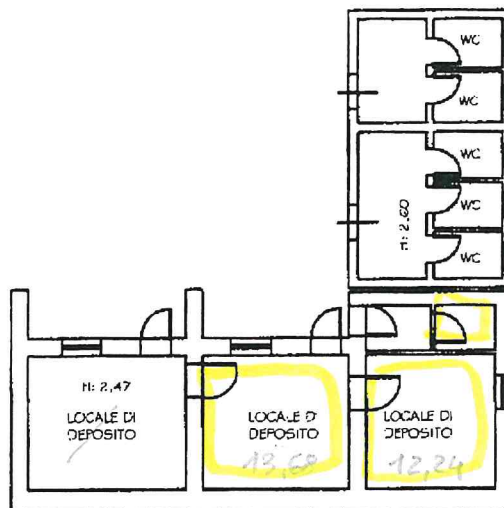

PIANO TERRA

