



CARABINIERI FORESTALE
Nucleo Tutela Biodiversità
Marina di GINOSA (TA)

Tel: 099/8271194

043488.001@carabinieri.it – fta43488@pec.carabinieri.it

RiservAmica

20 e 22 Maggio 2018

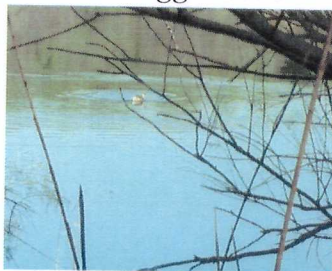

R.N.B. Stornara sezione Marinella – Lago Salinella
Percorso “Scopri l’Italia selvatica”

- La Riserva verrà aperta al pubblico dalle ore 9,00 alle ore 15,00;
- Divulgazione dell'evento: istituzioni scolastiche - amministrazione comunale di Ginosa TA,
- Tipologia di visitatori previsti: scolaresche e famiglie.
- **I contatti e le eventuali adesioni potranno essere trasmesse a questo Nucleo mezzo mail come sopra riportato**

Programma

- **Punto di ritrovo:** Nucleo Tutela Biodiversità Marina di Ginosa (TA) – Viale Trieste 126;
- **Punto di Partenza:** Cancellone d'ingresso della Riserva Naturale Biogenetica Stornara sez. Marinella.
- **Percorso:** mtl 1000 – tempo previsto ore 2 circa (andata e ritorno).

Il percorso attraversa tramite un sentiero, il bosco Marinella radicato all'interno della sezione della Riserva, costituito da essenze di Pino D'Aleppo (*Pinus halepensis*). Lungo il percorso, si possono notare sui fusti degli alberi le incisioni che testimoniano l'antica pratica della resinazione. Il sentiero, giunge al lago costiero Salinella, posto lungo il confine regionale tra la Puglia e la Basilicata, dove è possibile avvistare numerose specie di avifauna migratoria. Questo lago, formatosi a seguito dell'opera di bonifica è di acqua salmastra sul quale vi sono radicate cannette e specie palustri che vanno a costituire un complesso ecosistema di diversità biologica di fondamentale importanza per la conservazione di diverse specie animali e vegetali. Sarà possibile anche ammirare il vicino Fiume Bradano nei pressi della sua foce a mare con flora idrofila e gli uccelli acquatici ad esso collegati. Lungo il percorso si potrà ammirare, inoltre, la vegetazione arbustiva autoctona come il lentisco, il ginepro coccolone, il cisto, il rosmarino, la phillirea e l'acacia.

- Come raggiungere il Nucleo Tutela Biodiversità di Marina di Ginosa:
 Da Taranto: imboccare la SS 106 in direzione Reggio Calabria, uscire allo svincolo Marina di Ginosa strada SS 580 percorrendo Viale Trieste fino a raggiungere il numero civico 126.